Kanton Thurgau

Politische Gemeinde Berg

GEMEINDE BERG

Zonenplan

1:5'000

Öffentliche Auflage vom 26.04.2019 bis 15.05.2019
vom 27.09.2019 bis 16.10.2019

Von der Gemeindeversammlung beschlossen am 10.01.2020

Der Gemeindepräsident Der Gemeindeschreiber

Thomas Bitschnau *Hubert Bürge*

Vom Departement für Bau und Umwelt genehmigt mit
Entscheid Nr. 53 vom 19.11.2020

Vom Gemeinderat in Kraft gesetzt per 01.01.2021

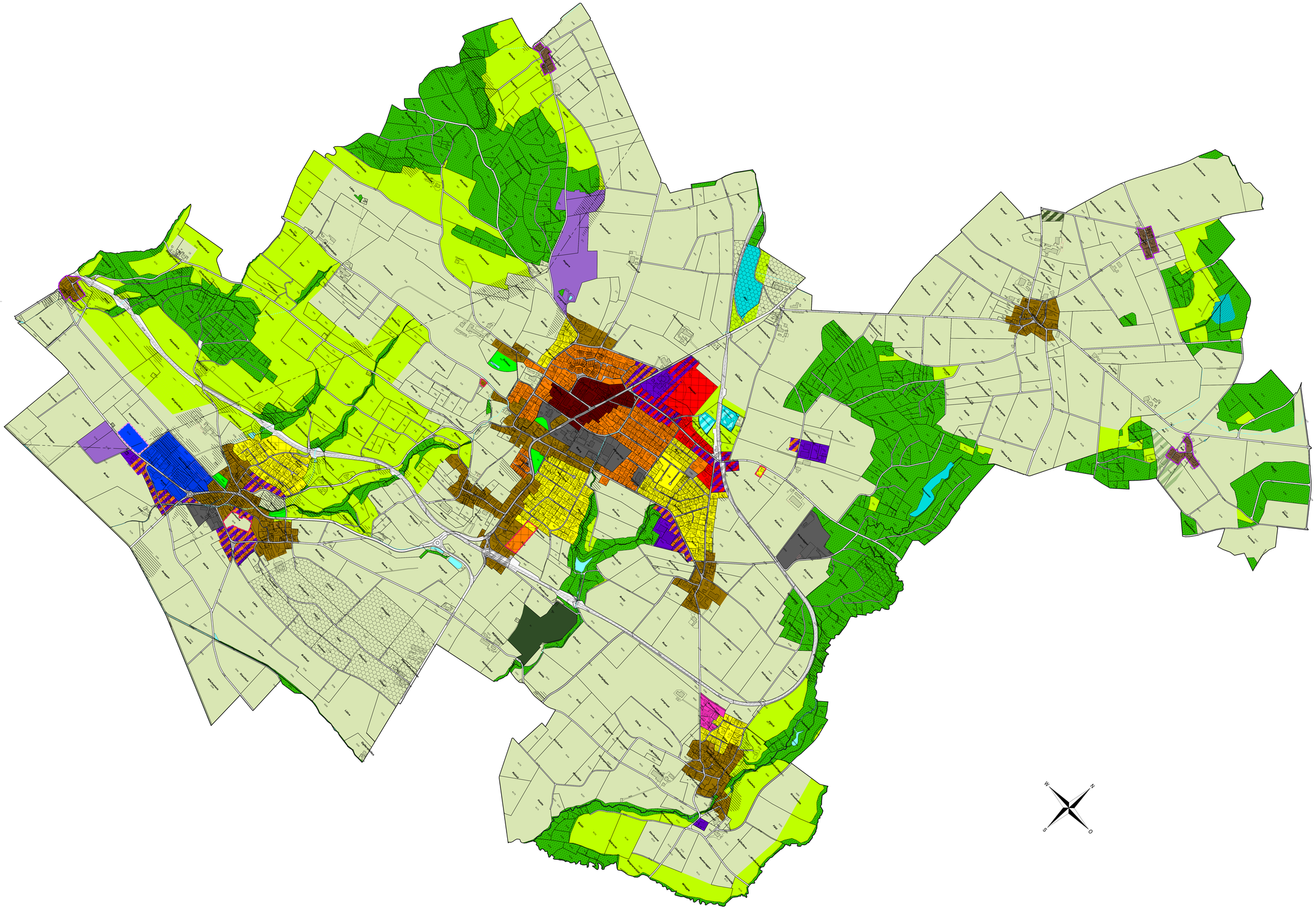

ALLGEMEINVERBINDLICHER INHALT

BAUZONEN

	W2a	Wohnzone 2a
	W2b	Wohnzone 2b
	W3	Wohnzone 3
	D2	Dorfzone 2
	WZ	Weilerzone
	WA2	Wohn- und Arbeitszone 2
	WA3	Wohn- und Arbeitszone 3
	Z3	Zentrumszone 3
	AG	Arbeitszone Gewerbe
	AI	Arbeitszone Industrie
	OeBA	Zone für öffentliche Bauten und Anlagen
	OeA	Zone für öffentliche Anlagen
	H	Heimzone
	Fh	Freihaltezone

LANDWIRTSCHAFTSZONEN

	Lw	Landwirtschaftszone
	LwbN Pf	Landwirtschaftszone für besondere Nutzungen Pflanzenbau
	LwbN T	Landwirtschaftszone für besondere Nutzungen Tierhaltung

SCHUTZZONEN

	Ls	Landschaftsschutzzone
	Ns	Naturschutzzone
	NsW	Naturschutzzone im Wald
	NsGw	Naturschutzzone im Gewässer

WEITERE NICHTBAUZONEN

	Ab	Abbauzone
	De	Deponiezone

ÜBERLAGERNDE ZONEN

	AF	Zone für archäologische Funde
	GP	Zone mit Gestaltungsplanpflicht
	GF	Gefahrenzone

INFORMATIONSINHALT

- Wald
- Offene Gewässer
- Eingedolte Gewässer
- Strassenflächen innerhalb von Bauzonen
- Strassenflächen ausserhalb von Bauzonen
- Bahnareal innerhalb von Bauzonen
- Bahnareal ausserhalb von Bauzonen
- Kleinsiedlung in Überprüfung im Rahmen KRP
- Nicht genehmigte Zone
- Sistiert, nicht in Kraft gesetzt

Stand der amtlichen Vermessung vom 11.12.2020

nrpingenieure
INGENIEURE · GEOMATIKER · RAUMPLANER

Projekt Nr. 1473.20

Format 147.0 x 89.1 Datei Zonenplan_201202_DB.dwg

Änderung	Entwurf	gezeichnet	kontrolliert	Datum
		pme	ani	18.08.2017
lst				06.09.2019
lst				02.12.2020